

Manual de apoio - Fornecedor

1. Instalação do certificado:

1.1.1. INTERNET EXPLORER:

1.1.1.1. Depois de descarregado para o seu computador, clique duas vezes no ficheiro de extensão **".p12"**:

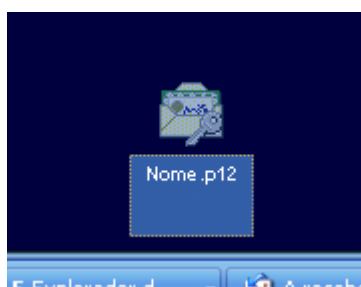

1.1.1.2. Clique em "Seguinte":



1.1.1.3. Importe/carregue o ficheiro do local no computador onde o colocou e clique em "Seguinte":

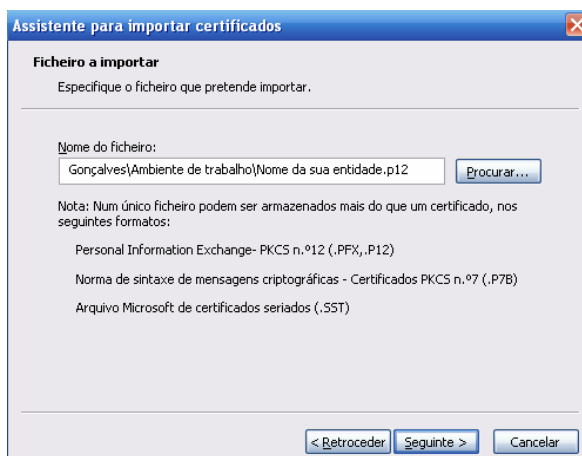

- 1.1.1.4. Insira a palavra-passe que lhe será enviado email, posteriormente ao registo, e clique em Seguinte:

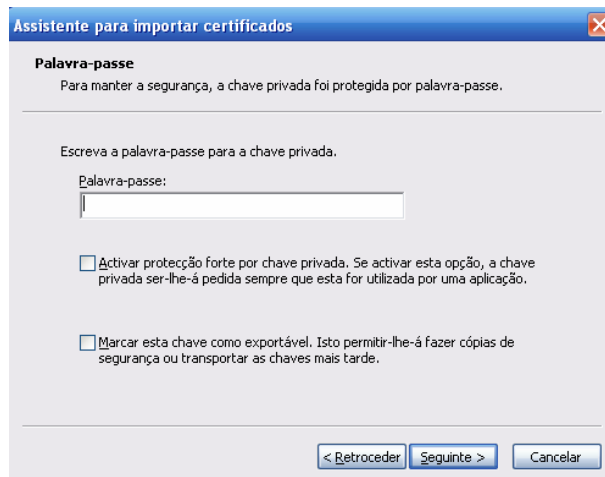

Assistente para importar certificados

Palavra-passe
Para manter a segurança, a chave privada foi protegida por palavra-passe.

Escreva a palavra-passe para a chave privada.

Palavra-passe:

Activar protecção forte por chave privada. Se activar esta opção, a chave privada ser-lhe-á pedida sempre que esta for utilizada por uma aplicação.

Marcar esta chave como exportável. Isto permitir-lhe-á fazer cópias de segurança ou transportar as chaves mais tarde.

< Retroceder Seguinte > Cancelar

- 1.1.1.5. Concluída a instalação, clique em "Concluir":

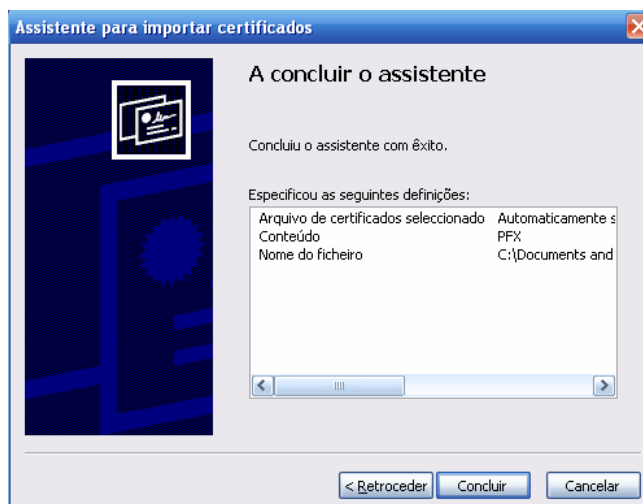

Assistente para importar certificados

A concluir o assistente

Concluiu o assistente com êxito.

Especificou as seguintes definições:

Arquivo de certificados seleccionado	Automaticamente s
Conteúdo	PFX
Nome do ficheiro	C:\Documents and

< Retroceder Concluir Cancelar

- 1.1.1.6. Confirmação da importação bem sucedida, clique em "OK" e está terminado processo:

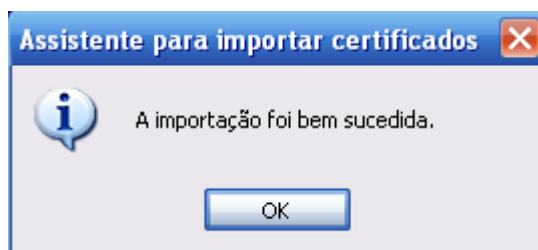

Assistente para importar certificados

i A importação foi bem sucedida.

OK

1.1.2.3. Clique em “Importar”, carregue o respectivo certificado e clique em “Abrir”:

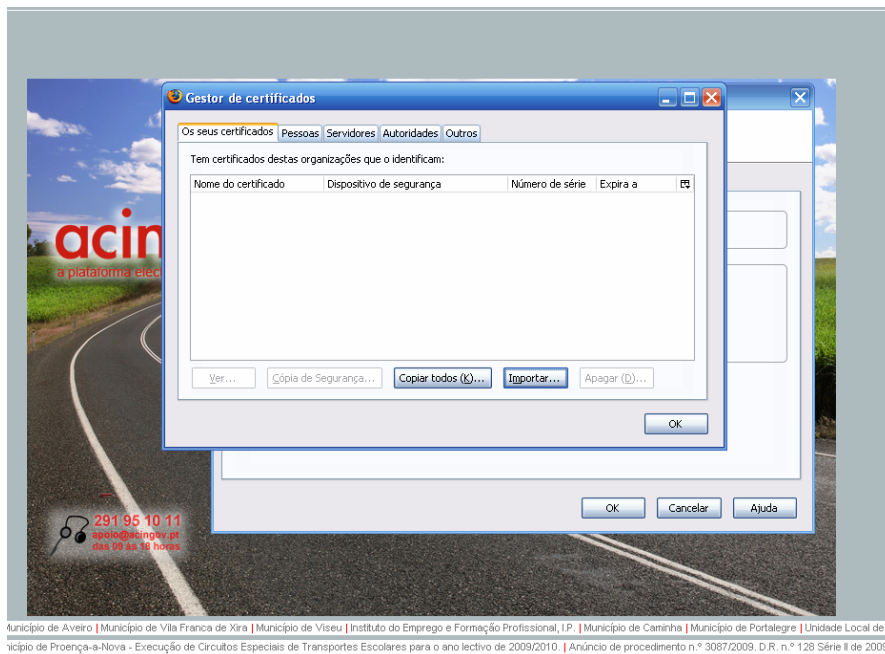

1.1.2.4. Coloque a palavra-passe enviado por email e clique em “OK”:

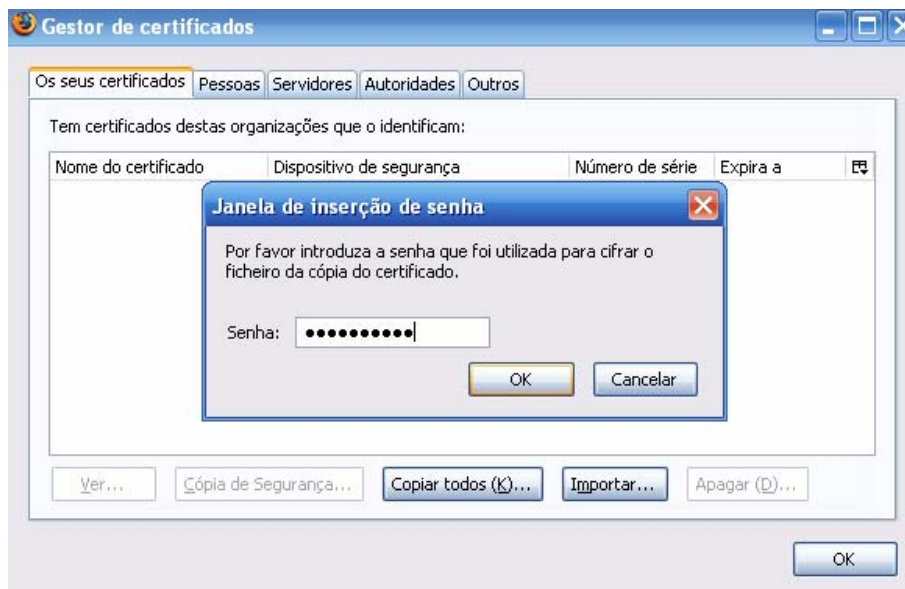

1.1.2.5. Depois de validado, clique “OK”:

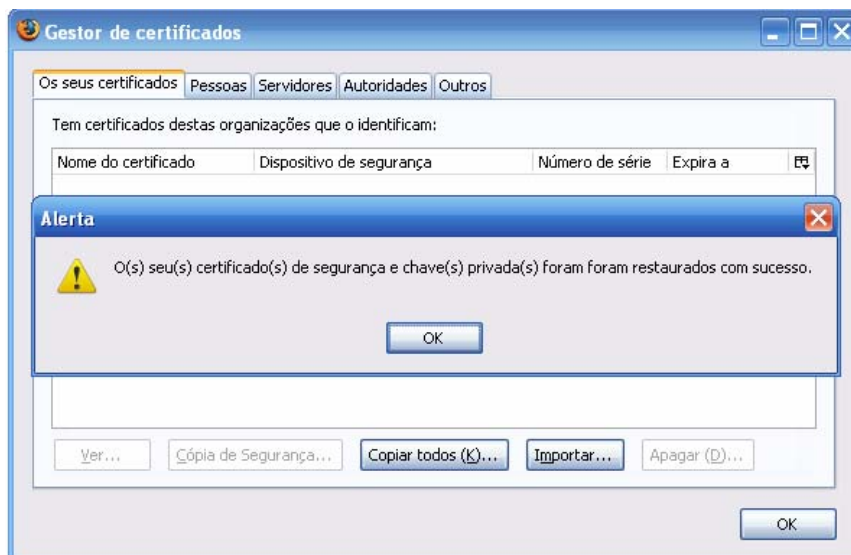

1.1.2.6. Clique novamente em “OK” na janela principal “Gestor de certificados”:

